

UNIÃO DAS FREGUESIAS DE MAFAMUDE E VILAR DO PARAÍSO

Conta de Gerência

2016



**MAFAMUDE
VILAR DO PARAÍSO**

JUNTA DE FREGUESIA



EXECUTIVO

Presidente

João Paulo Correia (PS)

E-mail: jpcorreia@mafamudevilarparaiso.pt

Pelouros: Pessoal, Fiscalização, Operações Urbanísticas, Património, Desporto e Ação Social

Substituto Legal

Helder Gonçalves (PS)

E-mail: heldergoncalves@mafamudevilarparaiso.pt

Pelouros: Vice-Presidente, Substituto Legal, Obras na via pública, Oficinas, Gestão de Frota, Fontanários, Lavadouros, Balneários e Cemitérios

Secretário

Agostinho Lisboa (PS)

E-mail: alisboa@mafamudevilarparaiso.pt

Pelouros: Espaços Verdes, Limpeza Pública, Ambiente e Salubridade; Mobilidade e Transportes, Abastecimento de Água, Parques Infantis, Contra Ordenações, Orçamento Participativo

Tesoureiro

Miguel Lemos Rodrigues (PS)

E-mail: miguellemosrodrigues@mafamudevilarparaiso.pt

Pelouros: Tesoureiro, Juventude, Modernização Administrativa e Comunicação e Imagem

Vogal

José Carlos Soares (PS)

E-mail: jsoares@mafamudevilarparaiso.pt

Pelouros: Saúde, Proteção Civil, Segurança, Habitação, Mercados e Feiras

Vogal

Maria João Correia (PS)

E-mail: mjcorreia@mafamudevilarparaiso.pt

Pelouros: Cultura, Recreio e Associativismo

Vogal

Sara Magalhães (PS)

E-mail: saramagalhaes@mafamudevilarparaiso.pt

Pelouros: Educação e Escolas

ATIVIDADES



MAFAMUDE
VILAR DO PARAISO
JUNTA DE FREGUESIA



RELATÓRIO DE ATIVIDADES

A Junta de Freguesia recuperou a sua autonomia financeira e orçamental em 2016, em virtude da liquidação do total do seu passivo.

O resultado de uma gestão rigorosa e transparente e a colaboração da Câmara Municipal foram determinantes para resolver o maior problema da nossa autarquia.

Foi eliminada toda a despesa supérflua e não prioritária, sem colocar em causa o funcionamento regular e eficiente dos serviços, bem como se procedeu à maximização dos fatores disponíveis da receita.

Durante cerca de dois anos e meio, foi possível conciliar este esforço orçamental com vasta obra e iniciativa, com enfoque na ação social e escolas, contando sempre com a colaboração e solidariedade das instituições da união de freguesias.

O primeiro trimestre foi marcado pela entrada em funcionamento da rotunda de Laborim, a repavimentação de um conjunto de arruamentos, com destaque para a localidade de Laborim de Cima, e o início da operação da linha de transporte coletivo de passageiros entre S. Ovidio e a Junqueira, operada pela empresa "Espírito Santo".

No segundo trimestre foram levadas a cabo importantes intervenções como a repavimentação da rua do Padrão e da travessa do Fial (Águas de Gaia), a requalificação do Largo do Cedro e do Largo do Teitado, a inauguração da nova sede do Agrupamento 390 do CNE (Mafamude), uma obra que contou com o apoio da Junta de Freguesia, e a requalificação dos espaços verdes da Escola da Junqueira (JF e CMG).

No plano do investimento imaterial há a destacar neste período o prolongamento da linha 903 da STCP à Quinta das Rosas (CMG e JF), o Dia Mundial da Criança, o II Encoro – encontro de coros infanto-juvenis, a Sessão Solene do 42º aniversário do 25 de Abril, a cerimónia de atribuição das Medalhas de Mérito da União de Freguesias e a participação da autarquia nos Jogos juvenis.

O terceiro trimestre foi marcado pela requalificação do acesso pedonal entre a rua Conde D. Pedro e a estação do metro de S. Ovidio (CMG), a repavimentação de vários arruamentos na localidade da Corujeira em Vilar do Paraíso, a requalificação da



rua do Aqueiro com a rua da Montanha, a repavimentação da Avenida da República, uma nova fase de reabilitação do Parque de S. Caetano (Ribeirais), a reabilitação exterior do JI de Laborim, o Desfile Sanjoanino "Henrique Castro", as festas populares, as visitas à Assembleia da República de cerca de 25 alunos dos quadros de mérito dos agrupamentos escolares de Valadares e de cerca de 160 utentes do Centro de Convívio da Junta, o passeio anual e a semana balnear para os mais Seniores da união de freguesias.

O último trimestre do ano foi o momento para a reabilitação e requalificação do parque escolar, o avanço das obras da feira de S. Martinho, o Natal Solidário (cabazes para cerca 700 famílias), o Natal dos Idosos e o Natal das Crianças (prenda para cerca de 2.400 crianças dos JI e EB1).

Ao longo de todo o ano a Junta de Freguesia reforçou a sua atividade na Ação Social por intermédio do projeto "Alimenta a Esperança", das múltiplas iniciativas do Centro Comunitário e do Centro de Convívio de Mafamude bem como através das ações de formação promovidas pelo Gabinete de Inserção Profissional

As atividades relacionadas com a **Ação Social, Escolas, Juventude e Desporto** levaram a Junta de Freguesia a um esforço orçamental de **100.850,19 €**.

Quadro 1 – Saldo das atividades da Ação Social, Escolas, Juventude e Desporto

	€ 18.309,14	
	€ 14.603,87	
	€ 61.787,08	
		€ 8.500,00
	€ 5.350,00	
	€ 3.700,00	
	€ 109.350,19	€ 8.500,00



Handwritten signatures and initials, including 'Recup' and 'Luís'.

A segunda maior fatia da execução orçamental recaiu nas áreas da **Cultura e Recreio**, com a despesa subtraída da receita a atingir **74.664,33 €**.

Quadro 2 – Saldo das atividades da Cultura e Recreio

MUNICÍPIO DE VILARDO PARAISO	
Intervenção - Atividades Culturais	€ 98.164,33
Intervenção - Atividades Recreativas	€ 8.500,00
Intervenção - Atividades Culturais	€ 15.000,00
TOTAL	€ 98.164,33 € 23.500,00

O apoio e a parceria com a Câmara Municipal têm sido decisivos em todas as obras e iniciativas realizadas, proporcionando desta forma um contributo fundamental para a concretização do Plano de Atividades.

Em tempos de grande contenção financeira é importante referir a grande capacidade e dedicação dos funcionários e colaboradores da Junta, que têm sido essenciais nas obras e atividades desenvolvidas.

AÇÃO SOCIAL

↳ "Alimente a Esperança": recolha de alimentos em estabelecimentos comerciais, empresas, escolas e outras instituições com vista à atribuição mensal de oitenta cabazes a famílias que se encontram em situação económica muito difícil.

↳ "Mãos Solidárias": pequenas intervenções em habitações de idosos carenciados;

↳ "Centro de Convívio": múltiplas ações, com destaque para os cursos de alfabetização e iniciação ao Inglês e visitas à Assembleia da República;

↳ "Centro Comunitário": atividades de intervenção psicossocial e de animação sociocultural em determinados meios escolares e em públicos específicos;

↳ "Gabinete de Inserção Profissional": ações de formação promovidas conjuntamente com o IEFP e dirigidas a desempregados da união de freguesias;



I 'Gabinetes de Ação Social':

- Avaliação e acompanhamento social;
- Visitas domiciliárias;
- Programa Especial de Vacinação;
- Farmácias Solidárias
- Passeio Anual dos Idosos;
- Mês do Idoso (múltipla iniciativas)
- Natal Solidário (apoio a cerca de 700 cabazes);
- Natal dos Idosos (festas de convívio em Mafamude e Vilar do Paraíso)

AMBIENTE, ESPAÇOS VERDES E LIMPEZA PÚBLICA

- ┐ Manutenção de canteiros, espaços verdes e jardins;
- ┐ Limpeza de terrenos e arruamentos;
- ┐ Reabilitação do Largo do Cedro;
- ┐ Reabilitação do Largo do Telhado;
- ┐ Nova fase de reabilitação do Parque de S. Caetano (Ribeirais), com o apoio da empresa Águas de Gaia,
- ┐ Conclusão da Obra de descongestionamento da rede de águas pluviais na interceção das ruas do Fial e Roseiral (Águas de Gaia).

CEMITÉRIOS

- ┐ Reparação de passeios e construção de ossários no cemitério de Mafamude;
- ┐ Pintura exterior e interior do Cemitério de Vilar do Paraíso;
- ┐ Protocolo com a Câmara Municipal para a requalificação da zona do cemitério de Vilar do Paraíso.



Handwritten notes and signatures in the right margin, including the name 'Vilhelmina' and a checkmark.

COMUNICAÇÃO E IMAGEM

↳ Manutenção do *site* e da página do Facebook da Junta de Freguesia.

CULTURA, RECREIO E CIDADANIA E ASSOCIATIVISMO

- SÃO GONÇALO – apoio e colaboração com as comissões festivas da Raça.
- 5º CICLO DE CONVERSAS AMPLAS '16 – apoio à Paróquia de São Pedro de Vilar do Paraíso;
- Reabilitação da Biblioteca Municipal;
- INAUGURAÇÃO DA SEDE DO AGRUPAMENTO 390-CNE (MAFAMUDE) – obra que contou com o apoio da Câmara Municipal e da Junta de freguesia.
- II ENCORO – encontro de coros infanto-juvenis: colaboração da Paróquia de S. Ovídio e participação do Coro juvenil de S. Cristóvão, Academia de Música de Vilar do Paraíso e do Coro da Catequese da Paróquia de S. Ovídio "O Farol";
- Sessão Solene do 42º aniversário do 25 de abril, com a colaboração do Centro Recreativo de Mafamude;
- ↳ Desfile Sanjoanino Henrique Castro em Mafamude;
- ↳ Desfile Sanjoanino Henrique Castro no Parque de S. Caetano;
- ↳ Protocolos de Apoio às Instituições:
- ↳ Festas de S. Cristóvão;
- ↳ Festas de Bom Jesus do Monte e de S. Caetano;
- ↳ Festas de Santo Ovídio.
- Reabilitação da Capela de S. Caetano (Paróquia de Vilar do Paraíso e Câmara Municipal);
- ↳ XVII Festival de Folclore de Mafamude;
- ↳ XXXVII Festival Folclórico de Vilar do Paraíso;
- ↳ Feira Rural de Santo Ovídio: iniciativa do Grupo Folclórico de Danças e Cantares de Mafamude com o apoio da Junta de Freguesia (largo Estevão Torres);



Handwritten signature and date:
2016
15/05/16

7 Mostra de artesanato: iniciativa da associação Artesãos de Gaia com o apoio da Junta de Freguesia (largo Estevão Torres)

7 Requalificação do auditório Municipal, uma obra da Câmara Municipal coordenada com a Junta de Freguesia;

- Comemoração do 50º aniversário da Alameda do Centro;

Colaboração logística com diversas instituições na cedência de palcos, grades, barracas de madeira e transporte.

DESPORTO E ATIVIDADE FÍSICA

- "KAKYGAIA'15" – apoio e colaboração com Clube Jovem Almeida Garrett na organização de um dos maiores torneios de andebol feminino do país;

- "HANDEGAIA'16" – apoio ao Futebol Clube de Gaia na organização do torneio de andebol masculino;

- JOGOS JUVENIS'16 - a nossa união de freguesias apresentou a delegação mais numerosa aos Jogos Juvenis, tendo participado na grande maioria das modalidades e conquistado inúmeros pódios classificativos;

- XX Torneio Internacional de Andebol das Festas de S. Ovidio;

7 Conclusão da empreitada de reconstrução do muro do parque Soares dos Reis (Vilanovense FC), uma obra da Câmara Municipal coordenada com a Junta de Freguesia;

- Protocolo de colaboração entre o F.C. Gaia e a Câmara Municipal para a remodelação da cobertura do pavilhão do clube, uma obra da Câmara Municipal coordenada com a Junta de Freguesia.

EDUCAÇÃO E ESCOLAS

Concerto de Ano Novo para associações de pais, professores e auxiliares dos estabelecimentos de ensino da união de freguesias - parceria com a Academia de Música de Vilar do Paraíso;

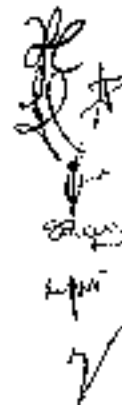

- Apoio ao Gaia Aprende • 2015/16 – complemento de apoio à família e atividades de tempo livre nos JI e EB1 da União de Freguesias;
- Apoio ao expediente e limpeza, dos recreios e hortas pedagógicas dos JI e EB1;
- Arranjo dos espaços verdes da Escola da Junqueira, em parceria com a Câmara Municipal.
- Dia Mundial da Criança: com a colaboração do Centro Recreativo de Mafamude e da ACRAV, contou com a presença de 700 crianças e a participação das associações de Pais;
- Festas de fim de ano Letivo: colaboração com as escolas, JI's e associações de pais na organização das festas;
- Visita de cerca de 25 alunos dos quadros de mérito dos agrupamentos escolares de Valadares à Assembleia da República;
- Reabilitação exterior do JI de Laborim;
- Participação nas reuniões dos conselhos gerais das escolas secundárias Almeida Garrett e António Sérgio e da escola EB 2,3 de Soares dos Reis.
- Natal das Crianças: oferta de uma prenda às cerca de 2.400 crianças que frequentam os JI e as EB1;
- Requalificação e reabilitação do parque escolar da rede pública: Joaquim Nicolau de Almeida (CMG), Pedras (CMG), Laborim e Cima (CMG), Cedro (CMG e Junta), Cabo Mor (CMG), Cadavão (Junta) e Lagos (CMG);
- Colaboração no transporte, palcos, logística e limpeza de recreios.

FONTANÁRIOS, LAVADOUROS E BALNEÁRIOS

- Manutenção dos lavadouros e fontanários;
- Reabilitação do fontanário de Laborim de Baixo.

GESTÃO ADMINISTRATIVA E FINANCEIRA

- Eleições para a Presidência da República '16 – apoio logístico e administrativo;

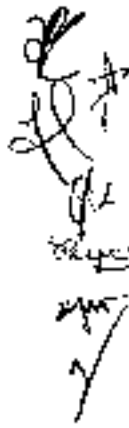

7 Revisão do sistema de inventário da Junta de Freguesia.

1 Liquidação dos acordos de pagamento, celebrados com os credores da ex-Junta de Vilar do Paraíso.

MERCADOS E FEIRAS

7 Protocolo com a Câmara Municipal para a requalificação da Feira de S. Martinho em Vilar do Paraíso e arranque da obra;

7 Elaboração do estudo para a reativação da Feira de S. Ovídio em parceria com a Câmara Municipal.

MOBILIDADE

7 Requalificação do túnel de Laborim, no âmbito das obras de alargamento do troço de S. Ovídio-Carvalhos (Brisa).

7 Entrada em funcionamento da rotunda da Laborim (Brisa);

7 Linha de transporte coletivo de passageiros entre S. Ovídio e Junqueira, operada pela Empresa "Espírito Santo";

7 Prolongamento da linha 903 da STCP à urbanização Quinta das Rosas, por proposta da Junta de Freguesia e Câmara Municipal;

7 Semafonização das amarrações da rotunda de S. Ovídio com a Avenida da República e recolocação dos abrigos de passageiros.

OBRAS NA VIA PÚBLICA

7 Em parceria com a Câmara Municipal, procedeu-se à repavimentação e reparação de diversos passeios e arruamentos, com destaque para:

1. Ruas de Belo Monte, Tapada, Fial, Francisco P. Beirão, Gil Eanes, Barroco e Junqueira de Baixo e travessas do Fial, Património e Aureliano Lima;
2. Vários arruamentos da localidade da Corujeira em Vilar do Paraíso.
3. Avenida da República;



4. Conclusão das obras do passeio da rua Camilo Castelo Branco até à Chamorra em Vilar do Paraíso;
5. Requalificação do acesso pedonal entre a rua Conde D. Pedro e a estação do metro de S. Ovídio;
6. Requalificação da baía de estacionamento na Avenida Gil Vicente (25 novos lugares de estacionamento).

[Handwritten signature]
[Handwritten signature]

RELATÓRIO DE GESTÃO



MAFAMUDE
VILARDO PARAISO
JUNTA DE FREGUESIA



[Handwritten signature]
Freguesia
[Handwritten signature]

INTRODUÇÃO

O relatório de gestão obedece à Resolução 4/2001 e Instruções nº1/2001 - 2ª Secção do Tribunal de Contas sobre a organização e documentação das contas das Autarquias Locais e entidades equiparadas, abrangidas pelo Plano Oficial de Contabilidade das Autarquias Locais (POCAL).

Enquadra-se no âmbito da prestação de contas relativa ao exercício de 2016 e foi elaborado de acordo com os procedimentos estabelecidos no Plano Oficial de Contabilidade das Autarquias Locais (POCAL), aprovado pelo Decreto-Lei n.º 54-A/99, de 22 de Fevereiro, contemplando a análise da evolução da situação económica e financeira da autarquia.

CARACTERIZAÇÃO DA FREGUESIA		DOCUMENTO n.º 12
UNIÃO DAS FREGUESIAS MAFAMUDE E VILAR DO PARAÍSO - CONCELHO DE V.N.GAIA		2016
1	ENDEREÇO POSTAL: Rua Soares dos Reis 1154 - 4430-240 V N Gaia NÚMERO DE TELEFONE: 22 715 10 90 FAX 22 715 10 99 E-MAIL: geral@mafamudevilarparaíso.pt	
2	NÚMERO DE HABITANTES (CENSOS 2011): 52.422	
3	NÚMERO DE ELEITORES ACTIVOS: 45.729	
4	NÚMERO DE ELEMENTOS DO EXECUTIVO	
	- Em regime de tempo inteiro	01
	- Restantes elementos	06
Observações: O tempo inteiro está a ser exercido por um vogal do executivo.		
5	CONTRATO DE EMPREITADAS E FORNECIMENTOS	Un: € Euros
	<ul style="list-style-type: none"> Limite - realização de Empreitadas por ajuste directo Limite - aquisição de bens e serviços por ajuste directo <i>Fixados pelo DL 18/2008, de 29 Janeiro</i>	>= 150.000 >= 75.000
A Junta de Freguesia tem regulamentos/directivas internas relativos às áreas contabilística e de controlo interno?		S



JUNTA FREGUESIA de MAFAMUDE e VILAR PARAÍSO

RECEITA ATÉ 2016/12/31

2017/03/26 20:11
EXT

Meses	2014	2015	2016
Janeiro	142.677,65	184.710,72	120.367,73
Fevereiro	145.157,94	28.170,30	58.404,68
Março	53.093,14	19.261,59	34.597,94
Abril	128.932,49	154.015,66	145.817,19
Mai	36.131,50	52.342,92	104.278,75
Junho	106.884,17	86.636,09	445.803,91
Julho	145.980,04	132.810,41	155.898,76
Agosto	88.981,14	81.077,68	75.378,89
Setembro	46.159,95	86.655,60	64.255,12
Outubro	137.006,93	114.691,95	105.016,65
Novembro	33.743,97	48.925,59	80.535,80
Dezembro	83.393,45	66.168,48	151.742,54
Total	1.148.142,37	1.049.466,59	1.542.097,96

Variação Receita 2014/2015/ 2016

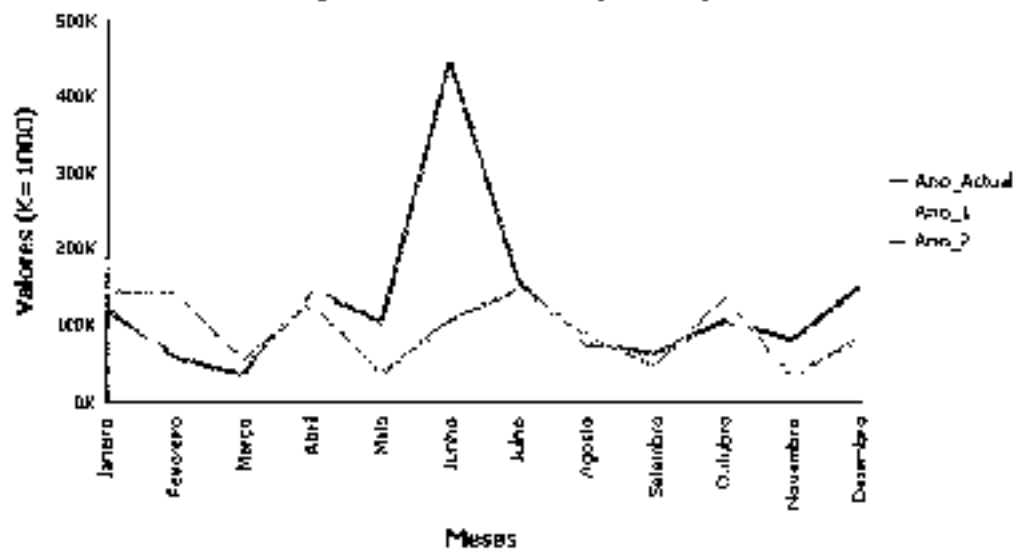

[Handwritten signature]
Mafamude
Mafamude



JUNTA FREGUESIA de MAFAMUDE e VILAR PARAÍSO

DESPEÇA ATÉ 2016/12

2017/03/26 20:11

EXP

Meses	2014	2015	2016
Janeiro	71.533,24	133.356,58	110.292,73
Fevereiro	66.645,74	75.741,04	62.551,76
Março	101.151,74	44.218,92	41.585,72
Abril	97.049,89	94.195,07	101.835,51
Mai	87.145,02	81.780,79	50.490,90
Junho	112.211,19	84.263,98	375.253,01
Julho	108.895,72	103.639,71	215.527,45
Agosto	98.776,70	94.222,15	113.844,43
Setembro	101.862,06	95.818,15	103.791,87
Outubro	120.373,23	130.692,75	79.167,78
Novembro	76.855,29	48.967,53	55.002,22
Dezembro	85.522,81	77.532,20	109.053,97
Total	1.148.024,54	1.064.449,27	1.418.392,44

Variação Despesa 2014/2015/ 2016

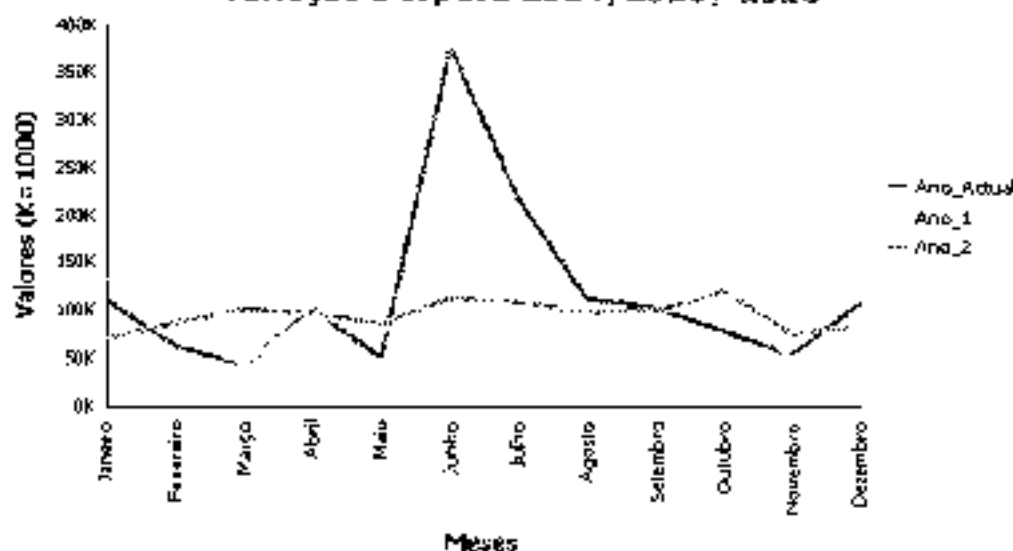

[Handwritten signatures and stamps]

MAPAS FINANCEIROS



MAFAMUDE
VILARDO PARAISO
UNIDADE FUNDADA



JUNTA FREGUESIA de MAFAMUDE e VILAR PARAÍSO

RECEITA E DESPESA ATÉ 2016/12

RECEITAS		PREVISTO	REALIZADO	%	DESPESAS		PREVISTO	REALIZADO	%
RECEITAS CORRENTES									
01	Impostos diversos	90.000,00	112.274,04	124,75	01	Despesas com o pessoal	548.440,00	528.491,79	96,36
04	Taxas, multas e outras penalidades	166.700,00	113.137,65	67,90	02	Aquisição de bens e serviços	285.304,00	240.243,99	84,01
05	Rendimentos da propriedade	200,00	142,52	71,26	03	Juros e outros encargos	3.610,00	3.680,43	101,71
06	Transferências correntes	829.974,00	891.094,25	107,37	04	Manutenção correntes	17.250,00	14.050,00	81,45
07	Venda de bens e serviços correntes	101.300,00	84.749,42	83,17	06	Outras despesas correntes	264.229,93	279.113,96	105,79
08	Outras receitas correntes	7.100,00	35.449,98	499,30					
TOTAL DAS RECEITAS CORRENTES		1.195.824,00	1.236.847,96	103,43	TOTAL DAS DESPESAS CORRENTES		1.138.833,93	1.069.500,16	93,91
RECEITAS DE CAPITAL									
09	Venda de bens de investimento	90.100,00	5.740,00	5,83	07	Aquisição de bens de capital	477.390,07	348.892,28	73,13
10	Transferências de Capital	330.000,00	300.000,00	90,91	08	Transferências de capital	0,00	0,00	0,00
12	Passivos financeiros	0,00	0,00	0,00	10	Passivos financeiros	0,00	0,00	0,00
					11	Outras despesas de capital	0,00	0,00	0,00
TOTAL DAS RECEITAS DE CAPITAL		420.100,00	305.750,00	72,66	TOTAL DAS DESPESAS DE CAPITAL		477.390,07	348.892,28	73,13
TOTAL DAS RECEITAS		1.615.924,00	1.542.597,96	95,43	TOTAL DAS DESPESAS		1.615.924,00	1.418.392,44	87,78

16	Saldo de gestão anterior	0,00	0,00	0,00	SALDO DE GESTÃO ANTERIOR		0,00	0,00	0,00
TOTAL DAS OUTRAS RECEITAS		0,00	0,00	0,00	TOTAL DAS DESPESAS DE CAPITAL		477.390,07	348.892,28	73,13
TOTAL DAS RECEITAS		1.615.924,00	1.542.597,96	95,43	TOTAL GERAL		1.615.924,00	1.418.392,44	87,78
					Saldo de Gestão Anterior				
					Saldo 2016 (Recitas - Despesas)				
					Saldo para a Gestão Seguinte				



JUNTA FREGUESIA de MAFAMUDE e VILAR PARAÍSO

CONTROLO ORÇAMENTAL DA DESPESA

A NO/Mês: 2016/12

Código	Classificação Económica	Designação	Dotações		Compromissos Assumidos		Total	Despesas		Diferenças		Grau de Compromissos por pagar %
			Cometidas	Exercício	Exercícios Futuros	Realizadas		Pagas	Dotação não comprometida	Saldo		
04	Despesa com o pessoal		548.440,00	538.491,89	5.948,08	538.433,87	538.491,78	538.491,78	10.048,11	19.948,22	0,11	96,36
0101	Remunerações certas e permanentes		410.000,00	404.730,23	750,00	405.480,23	404.730,23	404.730,23	5.209,77	5.269,77	0,00	98,71
010101	Trabalhos de âmbito de soberania e membros de órgãos		22.900,00	22.359,02	0,00	22.359,02	22.359,02	22.359,02	543,98	540,98	0,00	97,64
010103	Pessoal dos Quadros - Func. reg. contrat. asist. Turc F		201.500,00	200.006,52	0,00	200.006,52	200.006,52	200.006,52	913,48	913,48	0,00	99,51
010104	Pessoal dos quadros - regime de contrato Ind		300,00	0,00	0,00	0,00	0,00	0,00	300,00	300,00	0,00	0,00
010140	Pessoal em funções		300,00	0,00	0,00	0,00	0,00	0,00	300,00	300,00	0,00	0,00
010106	Pessoal contratado à termo		100,00	0,00	0,00	0,00	0,00	0,00	100,00	100,00	0,00	0,00
010107	Pessoal em regime de férias ou serviços		111.000,00	110.300,48	750,00	111.050,48	110.300,48	110.300,48	689,32	679,52	0,00	99,37
010108	Pessoal ajudante/ajudação		100,00	0,00	0,00	0,00	0,00	0,00	100,00	100,00	0,00	0,00
010109	Pessoal em qualquer outra situação		7.000,00	6.413,09	0,00	6.413,09	6.413,09	6.413,09	600,91	580,91	0,00	90,19
010111	Representação		6.700,00	6.641,98	0,00	6.641,98	6.641,98	6.641,98	58,02	58,02	0,00	99,13
010113	Subsídio de Refeição		22.900,00	22.353,45	0,00	22.353,45	22.353,45	22.353,45	546,55	546,55	0,00	97,61
010114	Subsídio de Férias e de Natal		30.000,00	36.755,69	0,00	36.755,69	36.755,69	36.755,69	1.244,11	1.244,11	0,00	90,73
010115	Remunerações por obra e manunidade / paratidade		100,00	0,00	0,00	0,00	0,00	0,00	100,00	100,00	0,00	0,00
0202	Abonos variáveis ou eventuais		27.540,00	24.565,03	0,00	24.565,03	24.565,03	24.565,03	2.974,97	2.974,97	0,00	89,20
030202	Maras mensuárias		3.650,00	3.627,39	0,00	3.627,39	3.627,39	3.627,39	22,61	22,61	0,00	99,38
030704	Ajuda de custo		100,00	0,00	0,00	0,00	0,00	0,00	100,00	100,00	0,00	0,00
030705	Ajuda para família		3.570,00	3.563,39	0,00	3.563,39	3.563,39	3.563,39	9,71	9,71	0,00	99,73
030212	Indemnizações por cessação de funções		100,00	0,00	0,00	0,00	0,00	0,00	100,00	100,00	0,00	0,00
030213	Dívidas suplementares e prémios		30.020,00	37.377,35	0,00	37.377,35	37.377,35	37.377,35	3.843,46	2.642,65	0,00	68,90
030230	Compensação para férias		33.570,00	11.430,48	0,00	11.430,48	11.430,48	11.430,48	2.339,32	2.139,32	0,00	84,23
	A TRANSPORTAR		430.000,00	423.348,30	750,00	424.098,30	423.348,30	423.348,30	7.641,61	7.641,61	0,00	98,23



JUNTA FREGUESIA de MAFAMUDE e VILAR PARAÍSO

CONTROLO ORÇAMENTAL DA DESPESA

ANO: Mês: 30/16/12

Código	Classificação Económica	Designação	Dotações		Compromissos Assumidos		Despesas		Diferenças		Compromissos por pagar	Grau %
			Corrigidas	Exercício	Exercícios Futuros	Total	Pagos	Dotação não comprometida	Saldo			
		TRANSPORTE:	903.150,00	568.028,78	3.221,64	576.250,42	849.045,87	25.121,22	25.121,22	0,11		
020129		Material de Consumo Hoteleiro	8.200,00	6.440,03	861,27	8.821,30	8.440,03	38,27	59,27	0,00	99,30	
020135		Prêmios, comendas e ofertas	1.000,00	680,51	319,10	1.259,61	680,51	219,49	319,49	0,00	68,05	
020137		Feriagens e férias	5.000,00	4.631,18	506,89	5.138,07	4.631,17	366,82	368,81	0,01	94,04	
020138		Livros e documentação técnica	100,00	11,92	0,00	11,92	11,92	87,08	87,08	0,00	12,92	
020139		Artigos Honorários e de Decoração	500,00	146,88	0,00	146,88	146,88	253,12	313,17	0,00	29,38	
020140		Materiais de educação, cultura e recreio	2.000,00	1.274,75	0,00	1.274,75	1.274,75	725,25	725,25	0,00	62,74	
020141		Outros Bens	31.650,00	29.014,65	4.277,32	31.292,17	29.014,65	2.635,15	2.635,35	0,00	91,57	
0202		Aquisição de serviços	179.444,00	164.505,59	6.227,45	170.843,04	164.505,59	27.338,41	27.338,41	0,00	88,75	
020201		Encargos das instalações	28.000,00	31.285,53	1.435,26	32.720,79	31.285,53	5.14,87	6.714,87	0,00	82,13	
020202		Água e higiene - Empresas	1.000,00	0,00	0,00	0,00	0,00	1.000,00	1.000,00	0,00	0,00	
020203		Conservação de bens (jardins, etc)	5.500,00	4.233,43	0,00	4.133,43	4.233,43	1.066,57	1.366,57	0,00	75,15	
020204		Locação de estírios - A manutenção de terrenos e edif	100,00	0,00	0,00	0,00	0,00	100,00	100,00	0,00	0,00	
020205		Locação de material de informática (aluguer)	15.000,00	14.203,46	1.122,94	15.442,40	14.203,46	1.193,51	1.190,51	0,00	92,12	
020206		Locação de material de transporte (aluguer)	100,00	0,00	0,00	0,00	0,00	100,00	100,00	0,00	0,00	
020209		Comunicações	28.500,00	26.650,33	0,00	26.650,33	26.658,23	1.891,67	1.841,57	0,00	93,54	
020210		Transportes	1.170,00	216,80	0,00	216,80	216,80	553,20	933,20	0,00	18,13	
020211		Representação dos serviços	1.000,00	0,00	0,00	0,00	0,00	1.000,00	1.000,00	0,00	0,00	
020212		Seguros (pessoas e bens)	8.500,00	5.235,66	0,00	5.235,66	5.246,66	5.263,19	3.263,24	0,00	81,61	
020213		Deslocações e estadas	500,00	265,40	0,00	265,40	265,40	234,60	234,60	0,00	53,00	
020214		Leituras, pareceres, projetos e contabilização	45.000,00	41.813,37	1.475,00	43.288,37	41.811,17	1.165,63	3.106,40	0,00	95,92	
020215		Fumação	270,00	0,00	0,00	0,00	0,00	274,00	274,00	0,00	0,00	
		A TRANSPORTAR	787.044,00	736.148,88	18.009,72	754.158,60	736.148,76	50.895,12	50.895,24	0,11	93,53	

Handwritten signature and date:
 27/06/12
 27/06/12



JUNTA FREGUESIA de MA FAMUDE e VILAR PARAÍSO

CONTROLO ORÇAMENTAL DA DESPESA

ANO/mês: 2016/12

Código	Classificação Económica	Designação	Dotações		Compromissos Assumidos		Total	Despesas		Diferenças		Orçau %
			Corrigidas	Execução	Execução Futuras	Execução		Pagas	Dotação não comprometida	Saldo	Compromissos por pagar	
		TRANSPORTE:	787.044,00	736.148,88	18.009,72	754.158,60	754.158,60	736.148,76	50.895,12	50.895,24	0,12	
020216	Seminários, exposições e similares		100,00	0,00	0,00	0,00	0,00	0,00	100,00	100,00	0,00	0,00
020217	Pública		2.500,00	1.722,00	0,00	1.722,00	1.722,00	1.722,00	778,00	778,00	0,00	68,68
020220	Vigilância e segurança		6.500,00	3.211,43	1.268,12	4.479,55	4.479,55	3.211,43	3.288,57	3.288,57	0,00	49,41
020219	Assistência Técnica		20.000,00	18.455,22	781,03	19.236,27	19.236,27	18.455,22	1.544,78	1.544,78	0,00	92,78
020220	Outros Trabalhos Especializados		0.100,00	8.068,94	61,28	8.129,22	8.129,22	8.068,94	34,06	34,06	0,00	98,58
020295	Outros serviços		9.500,00	9.132,42	184,30	9.316,72	9.316,72	9.132,42	387,38	387,38	0,00	96,15
03	Juros e outras encargas		3.610,00	3.600,43	0,00	3.600,43	3.600,43	3.600,43	9,57	9,57	0,00	99,73
0306	Outros encargos financeiros		3.610,00	3.600,43	0,00	3.600,43	3.600,43	3.600,43	9,57	9,57	0,00	99,73
030601	Culms Encargos financeiros		3.610,00	3.600,43	0,00	3.600,43	3.600,43	3.600,43	9,57	9,57	0,00	99,73
04	Transferências correntes		17.250,00	14.050,00	0,00	14.050,00	14.050,00	14.050,00	3.200,00	3.200,00	0,00	81,45
0402	Instituições sem fins lucrativos		17.250,00	14.050,00	0,00	14.050,00	14.050,00	14.050,00	3.200,00	3.200,00	0,00	81,45
040701	Instituições sem fins lucrativos		17.250,00	14.050,00	0,00	14.050,00	14.050,00	14.050,00	3.200,00	3.200,00	0,00	81,45
04070101	Apoio Financeiro - Área Educativa		9.000,00	0.700,00	0,00	9.700,00	9.700,00	9.700,00	300,00	300,00	0,00	96,67
04070103	Apoio Financeiro - Área Social e Cívica		8.250,00	5.350,00	0,00	5.350,00	5.350,00	5.350,00	2.900,00	2.900,00	0,00	64,85
06	Outras despesas correntes		284.224,93	275.308,95	18.620,63	293.929,58	293.929,58	275.113,96	9.826,68	9.115,97	94,99	95,73
0602	Diversas		284.224,93	275.308,95	18.620,63	293.929,58	293.929,58	275.113,96	9.826,68	9.115,97	94,99	95,73
060203	Outras		284.224,93	275.308,95	18.620,63	293.929,58	293.929,58	275.113,96	9.826,68	9.115,97	94,99	95,73
06020301	Reuniões		300,00	493,01	0,00	493,01	493,01	493,01	6,99	6,99	0,00	98,60
06020304	Processos Eleitorais		73.560,00	23.553,86	0,00	23.553,86	23.553,86	23.553,86	6,14	6,14	0,00	99,97
0602030500	Plano de Atividades		223.064,93	215.051,56	18.620,63	233.672,19	233.672,19	214.996,57	8.018,37	8.113,96	94,99	96,36
0602030501	Escolas e Juventude		21.002,28	19.008,15	9.460,57	28.468,70	28.468,70	18.909,14	2.018,15	2.113,14	94,95	86,95
		A TRANSPORTAR	899.696,28	897.437,92	29.762,44	927.200,76	927.200,76	897.342,21	62.248,90	62.344,07	95,11	93,07

Handwritten signature and notes:
 J. H. G. ...
 ...



JUNTA FREGUESIA de MA FAMUDE e VILAR PARAÍSO

CONTROLO ORÇAMENTAL DA DESPESA

ANO/MÊS: 2016/12

Handwritten signature and initials

Código	Classificação Económica	Designação	Dotações		Compromissos Assumidos		Despesas	Diferenças		Grau %
			Comprim.	Exercício	Exercícios Futuros	Total		Pagadas	Dotação não comprometida	
		TRANSPORTE	880.666,26	837.437,32	29.763,44	867.200,76	837.342,21	62.248,95	62.344,07	95,11
06020305602	Atribuições anuais		99.550,00	98.364,33	0,00	98.154,33	98.164,33	1.485,67	1.485,67	0,00
06020303603	Desporto, recreação e lazer		25.677,60	14.603,57	0,00	14.603,57	14.603,57	1.073,68	1.073,68	0,00
06020303604	Ação Social e Cívica		65.820,00	61.787,08	9.749,36	70.327,44	61.787,08	3.132,32	3.212,92	0,00
06020303605	Comunicação, Imagem e outros		71.200,00	21.492,05	425,70	21.917,75	21.492,05	207,35	207,35	0,00
06020306	Quotizações		100,00	0,00	0,00	0,00	0,00	100,00	100,00	0,00
06020107	TVA - pago		1.000,00	316,71	0,00	316,71	316,71	683,29	683,29	0,00
06020199	Outros		36.000,00	35.793,81	0,00	35.793,81	35.793,81	206,19	206,19	0,00
		Corrente	1.138.833,05	1.069.555,27	38.923,50	1.108.518,77	1.069.500,26	69.238,66	69.238,66	95,11
07	Aquisição de bens de capital		477.000,00	348.892,28	110.775,78	459.668,06	348.892,28	128.197,79	128.197,79	0,00
0701	Investimentos		477.000,00	348.892,28	110.775,78	459.668,06	348.892,28	128.197,79	128.197,79	0,00
070103	Edifícios		2.500,00	2.473,92	0,00	2.473,92	2.473,92	26,08	26,08	0,00
07010301	Instalações de serviços		2.500,00	2.473,92	0,00	2.473,92	2.473,92	26,08	26,08	0,00
070104	Construções diversas		464.500,00	346.418,36	110.366,79	456.785,15	346.418,36	125.563,66	125.563,66	0,00
07010401	Visitação, melhoramentos e obras complementares		244.207,79	170.121,87	66.014,86	210.136,73	170.121,87	74.085,07	74.085,07	0,00
07010404	Pavimentos e jardins		6.000,00	4.711,95	553,50	5.265,45	4.711,95	1.288,05	1.288,05	0,00
07010405	Instalações desportivas e recreativas		1.150,00	0,00	0,00	0,00	0,00	1.150,00	1.150,00	0,00
07010411	Centrais		163.532,33	157.026,09	3.690,00	160.716,09	157.026,09	6.904,24	6.904,24	0,00
0701041201	Obras reconstrução e beneficiação		20.000,00	13.603,93	3.690,00	17.293,93	13.603,93	6.398,07	6.398,07	0,00
0701041102	Outras reconstruções		143.532,33	143.422,16	0,00	143.422,16	143.422,16	106,17	106,17	0,00
		A TRANSPORTAR	1.558.224,00	1.403.931,10	109.391,66	1.513.112,76	1.403.835,99	152.292,90	152.388,01	95,11
										90,21



JUNTA FREGUESIA de MA FAMILUDE e VILAR PARAÍSO

Handwritten signature and date: 14 de Maio 2010

CONTROLO ORÇAMENTAL DA DESPESA

ANO/MÊS: 2010/12

Código	Classificação Económica	Designação	Dotações Corrigidas	Compromissos Assinados		Total	Despesas Pagas	Dotação não Compensada	Diferenças		Grau %
				Exercício	Exercícios Futuros				Saldo	Compromissos por pagar	
		TRANSPORTE	1.596.234,00	1.403.931,10	109.181,66	1.513.112,76	1.403.635,99	152.292,90	152.388,01	96,11	
07010499	Outros		50.100,00	7.554,50	46.102,63	47.667,13	7.554,50	42.535,50	42.535,50	0,00	25,10
070105	Movimentos lunáticos		4.800,00	4.596,14	292,13	2.818,27	4.596,14	243,06	243,06	0,00	91,29
070107	Equipamento de informática		2.000,00	1.940,93	121,06	1.380,79	1.940,93	529,07	529,07	0,00	71,05
070108	Software informática		300,00	59,75	0,00	50,73	59,75	440,25	440,25	0,00	31,95
070109	Equipamento sem motor ou		100,00	261,76	0,00	263,76	263,76	36,22	36,22	0,00	87,93
070110	Equipamento básico		1.500,00	0,00	0,00	0,00	0,00	1.000,00	1.000,00	0,00	0,00
070111	Fermentação e intencional		3.000,00	2.651,35	0,00	2.651,35	2.651,35	346,65	346,65	0,00	68,38
		Capital	477.090,00	348.882,28	113.775,78	459.658,06	348.692,28	128.197,78	128.197,78	0,00	73,13

TOTAIS: 1.615.924,00 1.418.487,93 149.699,28 1.568.186,83 1.418.392,44 197.436,45 197.531,56 95,11 87,76

Órgão Executivo

Órgão Deliberativo

Em 03 de Maio de 2010

Em _____ de _____ de _____



JUNTA FREGUESIA DE MAFAMUDE E VILAR DO PARAÍSO

CONTROLO ORÇAMENTAL DA RECEITA

ANO/MES: 2016/12

Código	Classificação Económica	Designação	Previsões Corrigidas	Receitas por cobrar no início do ano	Liquidações anuladas	Receitas cobradas brutas	Reembolsos e restituições		Reseña cobrada líquida	Receitas por cobrar no final do ano	Grau %
							Emiçidos	Pagos			
01	- Impostos directos		90.000,00	0,00	0,00	112.274,04	0,00	0,00	112.274,04	0,00	224,75
0102	Duvidas		90.000,00	0,00	0,00	112.274,04	0,00	0,00	112.274,04	0,00	224,75
010202	FH - Imposto Municipal sobre Imóveis		25.200,00	0,00	0,00	112.274,04	0,00	0,00	112.274,04	0,00	134,72
04	Taxas, multas e outras penalidades		100.700,00	0,00	3,90	112.137,05	0,00	0,00	112.137,05	0,00	67,87
0401	Taxas		105.700,00	0,00	3,50	112.137,05	0,00	0,00	112.137,05	0,00	68,28
040123	Taxas específicas das autarquias locais		105.700,00	0,00	3,50	112.137,05	0,00	0,00	112.137,05	0,00	68,28
04012301	Encargos e taxas		37.500,00	0,00	0,00	8.265,65	0,00	0,00	8.265,65	0,00	25,17
04012302	Licenciamento e obras		100,00	0,00	0,00	0,00	0,00	0,00	0,00	0,00	0,00
04012303	Contribuição pública		30.000,00	0,00	0,00	7.500,00	0,00	0,00	7.500,00	0,00	25,44
04012304	Canhões e Garças		5.200,00	0,00	0,00	4.000,00	0,00	0,00	4.000,00	0,00	26,25
04012310	Emplacamento semáforo		10.000,00	0,00	3,00	9.000,00	0,00	0,00	9.000,00	0,00	27,00
04012311	Á interligação de decoreções		1.500,00	0,00	0,00	1.200,00	0,00	0,00	1.200,00	0,00	31,22
04012315	Contribuições		124.000,00	4,00	0,00	62.035,50	0,00	0,00	62.035,50	0,00	66,16
0401231501	Canos de tomos		55.000,00	0,00	0,00	55.000,00	0,00	0,00	55.000,00	0,00	65,35
0401231502	Licenciamentos		5.200,00	0,00	0,00	3.000,00	0,00	0,00	3.000,00	0,00	28,00
0401231503	Impostos, emendas e transações		30.000,00	0,00	0,00	20.200,00	0,00	0,00	20.200,00	0,00	67,30
0401231504	Outros		5.800,00	0,00	0,00	7.700,00	0,00	0,00	7.700,00	0,00	55,00
04012399	Outras info especificas		100,00	0,00	0,00	0,00	0,00	0,00	0,00	0,00	0,00
0402	Multas e outras penalidades		3.000,00	0,00	0,00	0,00	0,00	0,00	0,00	0,00	0,00
040204	Comas e penalidades por contra ordenações		500,00	0,00	0,00	0,00	0,00	0,00	0,00	0,00	0,00
040206	Multas e penalidades diversas		500,00	0,00	0,00	0,00	0,00	0,00	0,00	0,00	0,00
05	Rendimentos da propriedade		200,00	4,00	142,62	142,62	0,00	0,00	142,62	0,00	71,31
0502	Juros-Sociedades financeiras		200,00	4,00	142,62	142,62	0,00	0,00	142,62	0,00	71,31
050203	Bancos e outras instituições financeiras		200,00	0,00	142,62	142,62	0,00	0,00	142,62	0,00	71,31
06	Transferências correntes		425.900,00	4,00	874,51	891.096,25	874,51	0,00	891.096,25	0,00	109,37
A. TRANSPORTAR:			256.900,00	0,00	3,60	225.554,31	3,60	0,00	225.554,31	0,00	87,80



JUNTA FREGUESIA DE MAFAMUDE E VILAR DO PARAÍSO

CONTROLO ORÇAMENTAL DA RECEITA

ANO/MÊS: 2016/12

Código	Classificação Económica	Descrição	Previsões Corrigidas	Recargas por cobrar no início do ano	Recargas líquidas	Liquidações anuais	Recargas cobradas brutas	Rescambios e restituições		Recarga cobrada líquida	Recargas por cobrar no final do ano	Grau %
								Emitidos	Pagos			
		TOTAL IMPORTE:	225.554,31	0,00	225.554,31	3,50	225.554,31	0,00	0,00	225.554,31	0,00	0,00
0601	Sociedades e outras sociedades não financeiras		5.100,00	0,00	250,00	0,00	350,00	0,00	0,00	750,00	0,00	14,71
060101	Públicas		300,00	0,00	0,00	0,00	0,00	0,00	0,00	0,00	0,00	0,00
06010101	Licenças públicas municipais e intermunicipais, etc.		105,00	0,00	0,00	0,00	0,00	0,00	0,00	0,00	0,00	0,00
06010102	Outras		5.000,00	0,00	250,00	0,00	350,00	0,00	0,00	750,00	0,00	14,71
0602	Administração Central		442.224,00	0,00	412.062,54	0,00	412.062,54	0,00	0,00	412.062,54	0,00	52,25
060201	Estado		377.024,00	0,00	322.062,41	0,00	322.062,41	0,00	0,00	322.062,41	0,00	301,40
06020104	Fundo de Financiamento das Freguesias		27.474,20	0,00	11.111,17	0,00	341.638,52	0,00	0,00	141.819,12	0,00	102,22
06020105	Outros		399.549,80	0,00	340.951,27	0,00	38.907,73	0,00	0,00	38.907,73	0,00	111,52
06020106	Outros		105,00	0,00	0,00	0,00	0,00	0,00	0,00	0,00	0,00	0,00
060202	Estado - Participação em projetos		0,00	0,00	0,00	0,00	0,00	0,00	0,00	0,00	0,00	0,00
060203	Serviços e fundos autônomos		145,00	0,00	0,00	0,00	0,00	0,00	0,00	0,00	0,00	0,00
060205	Serviços e fundos autônomos - Subsistema do prod.		67.000,00	0,00	29.456,13	0,00	28.521,63	0,00	0,00	23.551,60	0,00	41,97
0605	Administração Local		282.100,00	0,00	478.156,24	4,00	478.156,24	0,00	0,00	478.156,24	0,00	125,90
060501	Contribuinte		352.100,00	0,00	478.156,24	4,00	478.156,24	0,00	0,00	478.156,24	0,00	125,90
06050101	Câmara Municipal V.N. da Jdja		352.100,00	0,00	478.156,24	4,00	478.156,24	0,00	0,00	478.156,24	0,00	125,90
0605010101	Delegação competências comuns		222.000,00	0,00	245.157,00	1,50	245.157,00	0,00	0,00	245.157,00	0,00	91,05
0605010102	Tercios e espaços verdes		40.000,00	0,00	64.048,20	1,50	67.302,20	0,00	0,00	64.048,20	0,00	157,70
0605010103	Façendas		130,00	0,00	0,00	0,00	0,00	0,00	0,00	0,00	0,00	0,00
0605010104	Elegíveis		11.000,00	0,00	12.771,24	2,00	12.771,24	0,00	0,00	12.771,24	0,00	11,22
0605010105	Emergência social		15.000,00	0,00	10.095,20	2,00	10.095,20	0,00	0,00	12.000,00	0,00	67,32
0605010109	Outros probatos		4.000,00	0,00	24.790,00	2,00	24.790,00	0,00	0,00	145.100,00	0,00	311,52
0606	Segurança social		200,00	0,00	0,00	4,00	0,00	0,00	0,00	0,00	0,00	0,00
060601	Sistema de segurança social		200,00	0,00	0,00	2,00	0,00	0,00	0,00	0,00	0,00	0,00
06060101	Financiamento contribuintes no-tribut		200,00	0,00	0,00	2,00	0,00	0,00	0,00	0,00	0,00	0,00
06060104	Outros transferências		100,00	0,00	0,00	2,00	0,00	0,00	0,00	0,00	0,00	0,00
		A TRANSFERIR:	1.086.624,00	0,00	1.117.526,99	878,03	1.116.648,96	0,00	0,00	1.116.648,96	0,00	102,76



JUNTA FREGUESIA DE MAFAMUDE E VILAR DO PARAÍSO

CONTROLO ORÇAMENTAL DA RECEITA

ANO/MÊS: 2026/12

Código	Classificação Económica	Designação	Previsões Corrigidas	Recostas por cobrar no início do ano	Receitas líquidas	Liquidações anuladas	Receitas cobradas brutas	Reembolsos e restituições		Recostas cobrada líquida	Recostas por cobrar no final do ano	Balanço %
								Entidos	Pagos			
		TRANSPORTE:	3.086.624,00	0,00	1.117.526,59	878,03	1.116.648,56	0,00	0,00	1.118.648,56	0,00	0,00
0697		Instituições sem fins lucrativos	300,00	0,00	0,00	0,00	0,00	0,00	0,00	0,00	0,00	0,00
069701		Instituições sem fins lucrativos	300,00	0,00	0,00	0,00	0,00	0,00	0,00	0,00	0,00	0,00
06428		Famílias	100,00	0,00	0,00	0,00	0,00	0,00	0,00	0,00	0,00	0,00
0642801		Famílias	100,00	0,00	0,00	0,00	0,00	0,00	0,00	0,00	0,00	0,00
07		Venda de bens e serviços correntes	10.100,00	150,00	84.748,42	250,00	84.748,42	0,00	0,00	84.748,42	0,00	83,17
0701		Venda de bens	12.100,00	0,00	7.089,53	0,00	7.089,53	0,00	0,00	7.089,53	0,00	59,41
070101		Publicações e impressos	30,00	0,00	0,00	0,00	0,00	0,00	0,00	0,00	0,00	0,00
070105		Bens móveis	1.000,00	0,00	0,00	0,00	0,00	0,00	0,00	0,00	0,00	0,00
070107		Produtos alimentares e bebidas	11.000,00	0,00	7.089,53	0,00	7.089,53	0,00	0,00	7.089,53	0,00	63,53
070108		Despele-ficis, resíduos e outros	1.000,00	0,00	0,00	0,00	0,00	0,00	0,00	0,00	0,00	0,00
070199		Outros	300,00	0,00	0,00	0,00	0,00	0,00	0,00	0,00	0,00	0,00
0702		Serviços	88.600,00	150,00	64.557,89	150,00	64.557,89	0,00	0,00	64.557,89	0,00	72,86
070201		Aluguer de espaços e equipamentos	40.000,00	0,00	31.636,71	0,00	31.636,71	0,00	0,00	31.636,71	0,00	78,55
070205		Serviços sociais, recreativos, culturais e desportivos	1.200,00	0,00	8.196,00	0,00	8.196,00	0,00	0,00	8.196,00	0,00	681,00
070209		Serviços supridores das instituições	67.400,00	150,00	24.725,18	150,00	24.725,18	0,00	0,00	24.725,18	0,00	36,55
07020905		Comitês	3.500,00	150,00	1.001,00	150,00	1.001,00	0,00	0,00	1.001,00	0,00	28,62
07020909		Espazo Público	30.000,00	0,00	0,00	0,00	0,00	0,00	0,00	0,00	0,00	0,00
07020915		Outros - Postos	30.000,00	0,00	21.724,18	0,00	21.724,18	0,00	0,00	21.724,18	0,00	72,42
07020999		Outros	100,00	0,00	0,00	0,00	0,00	0,00	0,00	0,00	0,00	0,00
0703		Rendas	3.100,00	0,00	12.332,09	0,00	12.332,09	0,00	0,00	12.332,09	0,00	398,12,09
070302		Edifícios	100,00	0,00	0,00	0,00	0,00	0,00	0,00	0,00	0,00	0,00
070309		Outros	3.000,00	0,00	12.332,09	0,00	12.332,09	0,00	0,00	12.332,09	0,00	411,27,27
08		Outras receitas correntes	7.100,00	0,00	35.449,95	0,00	35.449,95	0,00	0,00	35.449,95	0,00	499,30
0801		Outras	7.100,00	0,00	35.449,95	0,00	35.449,95	0,00	0,00	35.449,95	0,00	499,30
080199		Outras	7.100,00	0,00	35.449,95	0,00	35.449,95	0,00	0,00	35.449,95	0,00	499,30
		A TRANSPORTAR:	1.188.734,00	150,00	1.201.276,01	1.078,03	1.201.397,98	0,00	0,00	1.201.397,98	0,00	100,00



JUNTA FREGUESIA DE MA FAMILUDE E VILAR DO PARAÍSO

CONTROLO ORÇAMENTAL DA RECEITA

ANO/MÊS: 2016/12

Código	Classificação Económica	Designação	Previsões Corrigidas	Receitas por cobrar no início do ano	Receitas Liquidadas	Liquidações anuladas	Receitas cobradas brutas	Reembolsos e restituições		Receita cobrada líquida	Receitas por cobrar no final do ano	Grau %p
								Entidades	Pagos			
TRANSPORTE:			1.168.734,00	150,00	1.202.276,01	1.028,03	1.201.397,68	0,00	0,00	1.201.397,68	0,00	
680.9301	Indemnizações, seguros e outros		1.302,22	0,00	1.217,72	0,00	1.217,72	0,00	0,00	1.217,72	0,00	121,77
680.9302	Deposição de valores		1.305,22	0,00	10,50	0,00	10,50	0,00	0,00	10,50	0,00	1,25
680.9303	IVA retido em fonte		100,00	0,00	5,00	0,00	5,00	0,00	0,00	5,00	0,00	0,20
680.9399	Diversas		5.000,00	0,00	14.251,76	0,00	14.241,46	0,00	0,00	14.241,46	0,00	284,44
	Corrente		1.175.024,00	150,00	1.237.735,99	1.028,03	1.236.847,96	0,00	0,00	1.236.847,96	0,00	105,30
A TPA REPORTAR:			1.195.824,00	150,00	1.237.735,99	1.028,03	1.236.847,96	0,00	0,00	1.236.847,96	0,00	100,103,43



JUNTA FREGUESIA DE MA FAMUDE E VILAR DO PARAÍSO

CONTROLO ORÇAMENTAL DA RECEITA

ANO/MES: 2016/12

Codigo	Classificação Económica Designação	Previsões Comprimas	Recetas por cobrar no início do ano	Recetas Liquidadas	Liquidações Anuladas	Recetas cobradas brutas	Reembolsos e restituições		Receita cobrada liquida	Recetas por cobrar no final do ano	Grau %
							Entradas	Pagos			
	TRANSPORTE:	3.195.824,00	150,00	1.237.725,99	1.028,03	1.236.847,96	0,00	0,00	1.237.847,96	0,00	0,00
D9	Venda de bens de investimento	90.100,00	0,00	5.250,00	0,00	5.250,00	0,00	0,00	5.250,00	0,00	5,83
0901	Terrenos	15.000,00	0,00	4.000,00	0,00	4.000,00	0,00	0,00	4.000,00	0,00	26,67
090101	Sociedades e quase-sociedades não financeiras	15.000,00	0,00	4.000,00	0,00	4.000,00	0,00	0,00	4.000,00	0,00	2,76
0903	Outros	75.000,00	0,00	0,00	0,00	0,00	0,00	0,00	0,00	0,00	0,00
090301	Sociedades e quase-sociedades não financeiras	75.000,00	0,00	0,00	0,00	0,00	0,00	0,00	0,00	0,00	0,00
0904	Outros bens de investimento	150,00	0,00	3.250,00	0,00	3.250,00	0,00	0,00	3.250,00	0,00	2,25
090401	Sociedades e quase-sociedades não financeiras	150,00	0,00	3.250,00	0,00	3.250,00	0,00	0,00	3.250,00	0,00	250,00
09040101	Equipamento de transporte	150,00	0,00	3.250,00	0,00	3.250,00	0,00	0,00	3.250,00	0,00	1,25
30	Transferências de Capital	330.000,00	0,00	300.000,00	0,00	300.000,00	0,00	0,00	300.000,00	0,00	90,91
3005	Administração Local	330.000,00	0,00	300.000,00	0,00	300.000,00	0,00	0,00	300.000,00	0,00	90,91
300501	Contribuinte	330.000,00	0,00	300.000,00	0,00	300.000,00	0,00	0,00	300.000,00	0,00	90,91
1000-3103	Carraça Municipal V. São	110.000,00	0,00	100.000,00	0,00	100.000,00	0,00	0,00	100.000,00	0,00	90,91
	Capital	-410.000,00	0,00	305.000,00	0,00	305.000,00	0,00	0,00	305.000,00	0,00	2,83
	A TRANSPORTAR:	1.015.924,00	150,00	1.542.975,99	1.028,03	1.542.097,96	0,00	0,00	1.543.097,96	0,00	95,43



JUNTA FREGUESIA DE MAFAMUDE E VILAR DO PARAÍSO

CONTROLO ORÇAMENTAL DA RECEITA

ANO/MES: 2016/12

Código	Classificação Económica Designação	Previsões Corrigidas	Receitas por cobrar no início do ano	Receitas Liquidadas	Liquidações anuladas	Receitas cobradas brutas	Reembolsos e restituições		Receita cobrada líquida	Receitas por cobrar no final do ano	Grau %
							Entidades	Pagos			
TRANSPORTE:											
		1.615.924,00	150,00	1.542.975,00	1.024,00	1.372.097,96	0,00	0,00	1.542.097,96	0,00	0,00

TOTALS I	1.615.924,00	150,00	1.542.975,00	1.024,00	1.372.097,96	0,00	0,00	1.542.097,96	0,00	95,43
----------	--------------	--------	--------------	----------	--------------	------	------	--------------	------	-------

Órgão Executivo

Em _____ de _____

Órgão Deliberativo

Em _____ de _____



JUNTA FREGUESIA de MAFA MUDE e VILAR PARAÍSO

EXECUÇÃO ANUAL DO PLANO PLURIANUAL DE INVESTIMENTO

MA PA REPORTADO A 2016/12

Handwritten signature and date: 2017/01/17

Projeto/Ação	Ano	Proj. Anual	Qualificação do Programa e Projeto/Ação	Estado de Realização			Data	Revisão Exec.	Montaria Prevista			Montaria Desembolsada			Nível de Execução do Munic. %	Nível de Execução do Estado %		
				AC	AA	RC			ano	ano	ano	ano	ano	ano				
247	070004102	2016	22 Realização de obra de pavimentação asfáltica no cemitério V. Paraiso	0,00	00,00	0,00	2016/01	2016/12	0,00	0,00	0,00	0,00	0,00	0,00	0,00	0,00	0,00	
248	070004103	2016	23 Realização de obra de pavimentação asfáltica no cemitério V. Paraiso	0,00	00,00	0,00	2016/01	2016/12	0,00	0,00	0,00	0,00	0,00	0,00	0,00	0,00	0,00	0,00
252	070004106	2016	24 Realização de obra de pavimentação asfáltica no cemitério V. Paraiso	0,00	00,00	0,00	2016/01	2016/12	0,00	0,00	0,00	0,00	0,00	0,00	0,00	0,00	0,00	0,00
253	070004105	2016	25 Construção de campo de futebol em Vila Rica	0,00	00,00	0,00	2016/01	2016/12	0,00	0,00	0,00	0,00	0,00	0,00	0,00	0,00	0,00	0,00
Total Geral									0,00	0,00	0,00	0,00	0,00	0,00	0,00	0,00	0,00	

Órgão Executivo

Em 17 de Abril de 2017

Órgão Deliberativo

Em ___ de _____ de _____



JUNTA FREGUESIA de MAFAMUDE e VILAR PARAÍSO

[Handwritten signature]
[Handwritten signature]
[Handwritten signature]

FLUXOS DE CAIXA - 2016/17

Recebimentos		Pagamentos	
Saldo da gerência anterior.....	4.329,23	Despesas orçamentais.....	1.418.392,44
Execução orçamental.....	-14.854,85	Correntes.....	1.069.500,16
Operações de tesouraria.....	19.134,08	Capital.....	348.892,28
Receitas orçamentais	1.542.097,96	Operações de tesouraria....	91.129,05
Correntes.....	1.236.847,96	Saldo para a gerência seguinte	119.136,05
Capital.....	305.250,00	Execução orçamental....	108.810,67
Operações de tesouraria	82.230,31	Operações de tesouraria....	10.295,39
Total.....	1.628.657,50	Total.....	1.628.657,50

CONTAS DE ORDEM

Saldo da gerência anterior	0,00	Garantias e cações accionadas	0,00
Garantias e cações	0,00	Garantias e cações devolvidas	0,00
Recibos para cobrança	0,00	Receita virtual cobrada	0,00
Garantias e cações prestadas	0,00	Receita virtual anulada	0,00
Receita virtual liquidada	0,00	Saldo para a gerência seguinte	
		Garantias e cações	
		Recibos para cobrança	0,00
Total.....	0,00	Total.....	0,00

Órgão executivo

Em 03 de abril de 2017

Órgão deliberativo

Em ___ de _____ de ____



JUNTA FREGUESIA de MAFAMUDE e VILAR PARAÍSO

FLUXOS CAIXA (DESAGREGADOS) ANO: 2016

Handwritten signatures and initials:
S. Marques
M. M. V.

Saída da Gerência Anterior

Execução Orçamental	-14.864,35
Operações de Tesouraria	19.194,06

4.329,71

Código	Designação	Montante
Recetas Correntes		
01	Impostos directos	112.774,04
01.02	Outros	112.774,04
01.02.02	IMI - Imposto Municipal sobre Imóveis	112.774,04
04	Taxas, multas e outras penalidades	113.137,65
04.01	Taxas	113.137,65
04.01.23	Taxas específicas das autarquias locais	113.137,65
04.01.23.01	Mercados e feiras	8.265,65
04.01.23.03	Ocupação via pública	7.544,00
04.01.23.04	Candeias / Galdoas	4.967,50
04.01.23.10	Emplacamentos setoriais	9.076,50
04.01.23.11	Autenticação de documentos	1.248,50
04.01.23.15	Camérbios	82.035,50
04.01.23.15.01	Concessão de terrenos	55.074,50
04.01.23.15.02	Licoamentos	3.960,00
04.01.23.15.03	Inunicações, exumações e transladações	20.251,00
04.01.23.15.99	Outras	2.750,00
05	Rendimentos da propriedade	142,62
05.02	Juros-Sociedades financeiras	142,62
05.02.01	Bancos e outras instituições financeiras	142,62
06	Transferências correntes	891.094,25
06.01	Sociedades e quase-sociedades não financeiras	750,00
06.01.02	Privadas	750,00
06.03	Administração Central	411.188,01
06.03.01	Estado	382.608,41
06.03.01.04	Fundo de Financiamento das Freguesias	343.630,62
06.03.01.05	OGAI	38.967,79
06.03.09	Serviços e fundos autónomos - Subsistema de prot.	28.581,60
06.05	Administração Local	479.156,24
06.05.01	Continente	479.156,24
06.05.01.01	Câmara Municipal V.N. Gria	479.156,24
06.05.01.01.01	Deleção competências correntes	245.952,00
06.05.01.01.02	Jardins e espaços verdes	61.848,00
06.05.01.01.04	Eleições	12.971,24
06.05.01.01.05	Emergência social	10.095,00
06.05.01.01.99	Outras proteções	145.290,00
07	Venda de bens e serviços correntes	84.749,42
07.01	Venda de bens	7.859,53
07.01.07	Produtos alimentares e bebidas	7.859,53
07.02	Serviços	64.557,89
07.02.01	Aluguer de espaços e equipamentos	31.636,71
07.02.08	Serviços sociais, recreativos, culturais e desportivos	8.196,00
07.02.09	Serviços específicos das autarquias	24.725,18
07.02.09.05	Cemitérios	2.970,00
07.02.09.15	CTT - Postas	21.755,18



JUNTA FREGUESIA de MAFAMUDE e VILAR PARAÍSO

FLUXOS CAIXA (DESAGREGADOS) ANO: 2016

[Handwritten signatures and initials]
Mafamude
V. Paraíso

Código	Designação	Montante
07.03	Rendas	12.332,00
07.03.99	Outras	12.332,00
08	Outras receitas correntes	35.449,98
08.01	Outras	35.449,98
08.01.99	Outras	35.449,98
08.01.99.01	Indemnizações seguros e outras	1.217,71
08.01.99.02	Reposição de valores	10,50
08.01.99.99	Diversas	34.221,76
Total das Receitas Correntes		1.236.847,96
Receitas Capital		
09	Venda de bens de investimento	5.250,00
09.01	Terrenos	4.000,00
09.01.01	Sociedade e quase sociedades não financeiras	4.000,00
09.04	Outros bens de investimento	1.250,00
09.04.01	Sociedades e quase-sociedades não financeiras	1.250,00
09.04.01.01	Equipamento de transporte	1.250,00
10	Transferências de Capital	300.000,00
10.05	Administração Local	300.000,00
10.05.01	Continente	300.000,00
10.05.01.01	Câmara Municipal V. N. Gaia	300.000,00
Total das Receitas Capital		305.250,00
Total Geral		1.542.097,96
Operações de Tesouraria:		82.230,31
Total:		1.628.657,50



JUNTA FREGUESIA de MAFAMUDE e VILAR PARAÍSO

FLUXOS CADA (DESAGREGADOS)

ANO: 2016

[Handwritten signatures and initials]
MPT 13

Código	Designação	Montante
Despesas Correntes		
01	Despesas com o pessoal	528.491,78
01.01	Remunerações certas e permanentes	404.730,23
01.01.01	Titulares de órgãos de soberania e membros de órgãos autárquicos	22.353,02
01.01.03	Pessoal dos Quadros - Pers. reg. contrat. exerc. funç. púb. por tempo indet.	290.606,52
01.01.07	Pessoal em regime de tarefa ou avença	110.300,48
01.01.09	Pessoal em qualquer outra situação	6.313,09
01.01.11	Representação	6.641,98
01.01.13	Subsídio de Referência	22.353,45
01.01.14	Subsídio de Férias e de Natal	36.755,69
01.02	Abonos variáveis ou eventuais	24.565,03
01.02.02	Horas extraordinárias	3.622,39
01.02.05	Abono para faltas	3.560,29
01.02.13	Outros suplementos e prémios	17.377,35
01.02.13.01	Compensação para encargos	11.430,48
01.02.13.02	Senhas presença - executivo	2.497,96
01.02.13.03	Senhas presença - Assembleia	3.348,91
01.03	Segurança Social	99.198,52
01.03.05	Contribuições para a segurança social	89.798,71
01.03.05.01	A assistência na doença dos funcionários públicos (ADSE)	11.564,07
01.03.05.02	CGA	67.457,15
01.03.05.03	Segurança Social	10.777,49
01.03.09	Seguros	9.397,81
02	Aquisição de bens e serviços	248.243,99
02.01	Aquisição de bens	63.738,40
02.01.02	Combustíveis e lubrificantes	16.501,12
02.01.04	Limpeza e higiene	4.908,13
02.01.05	Alimentação - Refeições confeccionadas	608,08
02.01.06	Alimentação - Géneros para confeccionar	156,45
02.01.07	Vestuário e artigos pessoais	2.094,45
02.01.08	Material de escritório	3.679,90
02.01.10	Produtos vendidos nas famílias	11,40
02.01.12	Material de Transporte - Peças	11.474,06
02.01.13	Material de Consumo Hoteleiro	8.440,63
02.01.15	Prémios, condecorações e ofertas	680,51
02.01.17	Ferramentas e utensílios	4.631,17
02.01.18	Livros e documentação técnica	12,92
02.01.19	Artigos honoríficos e de decoração	146,89
02.01.20	Material de educação, cultura e recreio	1.271,75
02.01.21	Outros bens	29.014,65
02.02	Aquisição de serviços	184.505,59



JUNTA FREGUESIA de MAFAMUDE e VILAR PARAÍSO

FLUXO DE CAIXA (DESAGREGADOS)

ANO: 2016

[Handwritten signatures and initials]

Código	Designação	Montante
07.01.03.01	Instalações de serviços	2.473,92
07.01.04	Construções diversas	339.426,41
07.01.04.01	Viajados, arrendamentos e obras complementares	170.121,87
07.01.04.04	Parques e jardins	4.711,95
07.01.04.11	Cemitérios	157.028,09
07.01.04.11.01	Obras reparação e beneficiação	13.601,93
07.01.04.11.02	Outras construções	143.426,16
07.01.04.99	Outras	7.564,50
07.01.05	Melhoramentos fundários	2.556,14
07.01.07	Equipamento de Informática	1.460,93
07.01.08	Software Informático	59,75
07.01.09	Equipamento administrativo	263,78
07.01.11	Ferramentas e utensílios	2.651,35
	Total das Despesas Capital	348.892,28
	Total Geral	1.418.392,44
Operações de Tesouraria		91.129,05
Saldo Para a Gestão Seguinte		
	Execução Orçamental	108.840,67
	Operações de Tesouraria	10.295,34
		119.136,01
Total		1.628.657,50



JUNTA FREGUESIA de MAFAMUDE e VILAR PARAÍSO

Ano: 2016

TRANSFERÊNCIAS CORRENTES DESPESA

Disposições Legais

Entidade Beneficiária	NIF	Classificação Económica	Valor Embreque
AGRUPAMENTO DE ESCOLAS DR. COSTA MATOS	600076490	04070103	2.160,00
AGRUPAMENTO VERTICAL DE CAMELAS	600077080	04070103	276,00
AGRUPAMENTO VERTICAL DE VALADARES	600077006	04070103	2.340,00
AGRUPAMENTO SOARES DOS REIS	600077195	04070103	2.940,00
AGRUPAMENTOS ESCOLAS ANTONIO SERGIO	600085163	04070101	960,00
Sub-Total			8.700,00
ASSOC. COM. IDOSOS R. FINS AL CEDRO	503922730	04070103	1.000,00
ASSOC. RECREATIVA CULTURAL VELHA DA RASA	505522756	04070103	175,00
ASS. SOLIDARIEDADE SOCIAL CUIHAFUTURO	507658060	04070103	4.000,00
NOVA COMISSÃO S. GONCALD DA RASA	901319561	04070103	175,00
Sub-Total			5.350,00
TOTAL			14.050,00



JUNTA FREGUESIA de MAFAMUDE e VILAR PARAÍSO

Handwritten signatures and initials:
R. H. (with 'Câmara Municipal' stamp)
M. V. (with 'MUN' stamp)

TRANSFERÊNCIAS CORRENTES RECEITA

Ano: 2016

Disposições Legais	Entidade Financiadora	NIF	Classificação Económica	Valor Recebido
	CONSTRUTORA DA -VILA- (VILAR NOVAS, Lda)	501270495	060102	250,00
	EMPANINDUSTRIA - ESTUDIOS PROYECTOS F.GESTAO EMPRESAS	501467939	060102	100,00
	A.C. OLIVEIRA, LDA.	502002142	060102	150,00
	PROFEJA GESTÃO E OBRAS PUBLICAS, Lda	503033936	060102	250,00
	Sub-Total	501367888	06033104	750,00
	D.C.A.L.			143.638,62
	Sub-Total			343.638,62
	G.C.A.L.	501263888	06032205	38.067,79
	Sub-Total			38.067,79
	INST. EMPREGO E FORMACAO PROFISSIONAL	501442660	060009	34.947,29
	Sub-Total			34.947,29
	MUNICIPIO DE VILA NOVA DE GAIA	50333018	06050101	29.456,13
	Sub-Total			29.456,13
	MUNICIPIO DE VILA NOVA DE GAIA	50533018	06050103	245.052,00
	Sub-Total			245.052,00
	MUNICIPIO DE VILA NOVA DE GAIA	50533018	06050104	345.052,00
	Sub-Total			345.052,00
	MUNICIPIO DE VILA NOVA DE GAIA	50533018	06050105	64.848,00
	Sub-Total			64.848,00
	MUNICIPIO DE VILA NOVA DE GAIA	50533018	06050106	12.971,24
	Sub-Total			12.971,24
	MUNICIPIO DE VILA NOVA DE GAIA	50533018	06050109	10.095,00
	Sub-Total			10.095,00
	Sub-Total	50533018	06050109	145.290,00
	TOTAL			991.048,78

Conta Bancária

121 0 CAIXA GERAL DE DEPÓSITOS 5.975,01 4.621,97 1.353,04

C.C.D. - 203930

Movimentos dos Extratos por Conciliar

Data	Descrição	Débito	Crédito	Saldo Contabilístico	Diferença
2016/12/14	SIC PEDRO PINTO 022-946329		553,30		
2016/06/29	FACEBOOK IRELAND LTD	33,12			
2016/05/11	FACEBOOK IRELAND LTD	8,82			
2016/09/30	FACEBOOK IRELAND LTD	20,00			
2016/09/30	FACEBOOK IRELAND LTD	28,00			
2016/09/30	FACEBOOK IRELAND LTD	20,00			
2016/09/30	FACEBOOK IRELAND LTD	28,00			
2016/09/30	FACEBOOK IRELAND LTD	20,00			
2016/09/30	FACEBOOK IRELAND LTD	20,00			
Total			763,48		

Movimentos da Contabilidade por Conciliar

Data	Descrição	Débito	Crédito
2016/12/30	TRANSFERENCIA BANCARIA 00001654		28,32
2016/12/30	TRANSFERENCIA BANCARIA 00001655		431,58
2016/12/30	TRANSFERENCIA BANCARIA 00001661		54,26
2016/12/30	TRANSFERENCIA BANCARIA 00001662		36,14
2016/12/30	TRANSFERENCIA BANCARIA 00001660		54,36
2016/12/30	TRANSFERENCIA BANCARIA 00001659		54,26
2016/12/30	TRANSFERENCIA BANCARIA 00001658		36,14
2016/12/30	TRANSFERENCIA BANCARIA 00001657		54,26
2016/12/30	TRANSFERENCIA BANCARIA 00001656		54,26
2016/12/30	TRANSFERENCIA BANCARIA 00001655		54,26
2016/12/30	TRANSFERENCIA BANCARIA 00001654		36,54
2016/12/30	TRANSFERENCIA BANCARIA 00001653		36,64
2016/12/30	TRANSFERENCIA BANCARIA 00001652		36,32
2016/12/30	TRANSFERENCIA BANCARIA 00001651		34,24

Conta Bancária

121 0 CAIXA GERAL DE DEPOSITOS
 C.G.D. - 203930

Movimentos da Contabilidade por Conciliar

Data	Descrição	Débito	Crédito
2016-12-31	TRANSFERÊNCIA BANCÁRIA 00001676		223,52
2016-12-31	TRANSFERÊNCIA BANCÁRIA 00001677		061,04
2016-12-31	TRANSFERÊNCIA BANCÁRIA 00001682		54,99
	Total		2.116,52

Saldo Bancário Conciliado

4.621,97

Saldo Bancário

5.973,01

Saldo Contabilizado

4.621,97

Diferença

1.351,04

[Handwritten signatures and initials]
 [Illegible handwritten text]

H. P. R.
EXP
sum
7

Conta Bancária		Saldo Bancário	Saldo Contabilístico	Diferença
122	0 CAIXA GERAL DE DEPÓSITOS	117.778,71	107.745,88	10.032,83
C.G.D. - 194330				
Movimentos dos Extratos por Conciliar				
Data	Descrição	Débito	Crédito	
2016/12/23	MERCA EXAMINOU 4755206512		655,00	
Total			665,00	

Movimentos da Contabilidade por Conciliar				
Data	Descrição	Débito	Crédito	
2016/07/04	BY CHEQUE Nº 03741001		18,32	
2016/09/29	BY CHEQUE Nº 00740117		73,00	
2016/10/17	BY CHEQUE Nº 00666801		000,00	
2016/12/20	TRANSFERÊNCIA BANCÁRIA 00001007		412,18	
2016/12/30	TRANSFERÊNCIA BANCÁRIA 00001589		483,00	
2016/12/30	TRANSFERÊNCIA BANCÁRIA 00301689		434,00	
2016/12/30	TRANSFERÊNCIA BANCÁRIA 00301650		523,60	
2016/12/30	TRANSFERÊNCIA BANCÁRIA 00301651		503,00	
2016/12/30	TRANSFERÊNCIA BANCÁRIA 00301652		603,00	
2016/12/30	TRANSFERÊNCIA BANCÁRIA 00301690		324,00	
2016/12/30	TRANSFERÊNCIA BANCÁRIA 00301697		225,00	
2016/12/30	TRANSFERÊNCIA BANCÁRIA 00301698		375,00	
2016/12/30	TRANSFERÊNCIA BANCÁRIA 00301699		563,00	
2016/12/30	TRANSFERÊNCIA BANCÁRIA 00301700		403,00	
2016/12/30	TRANSFERÊNCIA BANCÁRIA 00301701		153,00	
2016/12/30	TRANSFERÊNCIA BANCÁRIA 00301702		403,00	
2016/12/30	TRANSFERÊNCIA BANCÁRIA 00301703		395,00	
2016/12/30	TRANSFERÊNCIA BANCÁRIA 00301704		430,00	
2016/12/30	TRANSFERÊNCIA BANCÁRIA 00301705		503,00	
2016/12/30	TRANSFERÊNCIA BANCÁRIA 00301715		1.325,24	
2016/12/30	TRANSFERÊNCIA BANCÁRIA 00301900		503,00	
2016/12/30	TRANSFERÊNCIA BANCÁRIA 00301905		14,03	

Conta Bancária

122 0 CAIXA GERAL DE DEPÓSITOS
 C.6.0 - 194330

Movimentos da Contabilidade por Conciliar

Data	Descrição	Débito	Crédito	Saldo Bancário	Saldo Contabilístico	Diferença
2016/12/30	TRANSPERÊNCIA BANCÁRIA CUCO1575		107.725,88	107.725,88	107.725,88	10.072,83
2016/12/30	TRANSFERÊNCIA MANOÁ/PA CUCO1553		500,00		500,00	
	Total		10.717,83		10.717,83	
	Saldo Bancário Conciliado			107.725,88		

Handwritten signatures and initials, including what appears to be 'Rafael' and 'M.F.'.

JUNTA FREGUESIA de YARAMUDE e VILAR PARAISO
 RESUMO DA CONCILIAÇÃO BANCÁRIA EM 2016/12/31

Sun, 25 Mar 2017 20:15

EXP

Conta Bancária		Saldo Bancário	Saldo Contabilístico	Diferença
123	0 BANCO PORTUGUES INVESTIMENTO	6.167,14	6.167,14	,00
Banco Portugues de Investimento				
Movimentos da Contabilidade por Conciliar				
Data	Descrição	Débito	Crédito	
	Saldo Bancário Conciliado	6.167,14		

R. H. S.
Exp. J. S.
M. P.
N.

Conta Bancária

124 0 CAIXA GERAL DE DEPÓSITOS

C.G.E. -15920431

Movimentos da Contabilidade por Conciliar

Data Descrição

Saldo Bancário Conciliado

Saldo Bancário	Saldo Contabilístico	Diferença
431,03	431,03	:00

Débito Crédito

431,03

[Handwritten signatures and initials]
 MAFAMUDE
 VILAR PARAISSO



JUNTA FREGUESIA de MAFAMUDE e VILAR PARAÍSO

RESUMO DIÁRIO DA TESOURARIA

Ano: 2016
Data: 2016/12/31

Handwritten signature: J.C. de Sá

Disponibilidades Caixa	Saldo do Dia Anterior	Entrada do Dia	Soma	Saída do Dia	Saldo para o Dia Seguinte
Caixa - Mafamude	64,99	0,00	64,99	0,00	64,99
Caixa - Vila Rica	105,00	0,00	105,00	0,00	105,00
Subtotal	169,99	0,00	169,99	0,00	169,99
Depósitos em Instituições Financeiras	4.621,97	0,00	4.621,97	0,00	4.621,97
C.G.D. - 203930	307.842,68	0,00	107.842,68	96,80	107.745,88
C.G.D. - 194330	6.167,14	0,00	6.167,14	0,00	6.167,14
Banco Português de Investir	431,03	0,00	431,03	0,00	431,03
C.G.D. - 15920431	119.062,82	0,00	119.062,82	96,80	118.966,02
Subtotal	0,00	0,00	0,00	0,00	0,00
Subtotal	0,00	0,00	0,00	0,00	0,00
Ytulos Negociáveis	0,00	0,00	0,00	0,00	0,00
Total de Disponibilidades	119.232,81	0,00	119.232,81	56,80	119.136,01
Documentos	0,00	0,00	0,00	0,00	0,00
Total de Movimentos de Tesouraria	119.232,81	0,00	119.232,81	96,80	119.136,01
Operações Orçamentais	108.937,47	0,00	108.937,47	96,80	108.840,67
Operações de Tesouraria	10.295,34	0,00	10.295,34	0,00	10.295,34

Tesoureiro

Conferi

Órgão Executivo

Em 03 de Abril de 2016

Em 03 de Abril de 2016

Handwritten signature



JUNTA FREGUESIA de MAFAMUDE e VILAR PARAÍSO

OPERAÇÕES DE TESOURARIA

Valores Actualizados

Reporte: 2014/12/31

Classificação Económica		Saldo da Geração Anterior		Movimento Anual		Saldo para a Geração Seguinte	
Código	Descrição	Devedor	Crédor	Débito	Crédito	Devedor	Crédor
17	Operações Extra-orçamentais	0,00	0,00	0,00	0,00	0,00	0,00
17.01	Operações de desoneração-retenção de rendas do Estado	0,00	0,00	0,00	0,00	0,00	0,00
17.01.01	Contribuição Geral de Aposentações	0,00	10.294,30	31.154,08	25.423,92	0,00	4.549,24
17.01.02	I.R.S. - Trabalho Dependente	0,00	4.130,80	29.366,13	21.598,13	0,00	2.362,60
17.01.03	ADSE	0,00	1.351,88	4.871,21	8.290,69	0,00	68,26
17.01.04	Imposto do Selo	0,00	0,00	0,00	0,00	0,00	0,00
17.01.05	I.R.S. - Empresários e Profissionais	0,00	1.446,74	9.599,94	9.319,38	0,00	1.255,58
17.01.06	I.V.A.	0,00	0,00	0,00	0,00	0,00	0,00
17.01.07	I.R.S. - Solteiros	0,00	172,00	596,00	614,00	0,00	25,00
17.01.08	Segurança Social	0,00	780,69	4.721,56	4.908,16	0,00	460,29
17.01.09	I.R.S. - Prolongos	0,00	310,50	0,00	0,00	0,00	310,50
17.01	Outras operações de tesouraria	0,00	0,00	0,00	0,00	0,00	0,00
17.02.01	Contribuição Previdencial func. estado	0,00	207,02	1.895,74	1.812,74	0,00	153,52
17.02.02	Sindicatos	0,00	145,91	604,78	519,83	0,00	60,96
17.02.03	Participações - Outros	0,00	0,00	0,00	0,00	0,00	0,00
17.02.04	Verho	0,00	0,00	0,00	0,00	0,00	0,00
17.02.05	Descontos judiciais	0,00	354,65	4.302,61	4.387,91	0,00	349,35
17.03	Reposições abarcadas nos pagamentos	0,00	0,00	0,00	0,00	0,00	0,00
	TOTAL		15.194,08	91.123,05	82.210,31		10.255,64



